

关注方式：扫描二维码，体验小程序



微信扫一扫上方二维码，关注“安徽省濉溪县医院”公众号
点击菜单栏“医疗服务”

主界面菜单



首页：

添加就诊人、当日挂号、预约挂号、门诊缴费、报告查询、就诊卡充值、住院缴费、住院日清单

个人中心：

挂号记录、门诊缴费记录、住院缴费记录、就诊卡充值记录、我的收藏

医院信息：

医院介绍、科室介绍等

添加就诊人

- ✓ 支持无卡建档，没有实体就诊卡的患者，在填写个人信息时院内就诊卡选择“无”；
- ✓ 支持本人、他人绑卡，最多可绑定5个就诊人；



一、在【个人中心】选择【我的就诊人】



二、点击【添加就诊人】



三、填写个人信息



四、就诊人详情



就诊卡充值

✓ 注意支付流水号

一、在【首页】
选择【就诊卡充值】



二、选择充值对象
及金额



三、微信支付



四、充值成功详情



当日挂号

✓ 支持当日挂号和预约挂号



一、在【首页】选择【当日挂号】
二、选择就诊科室号



三、选择专家号或普通号



四、选择就诊时间



当日挂号

✓ 当日挂号需在线支付费用，号源保留时间15分钟，超时系统自动取消

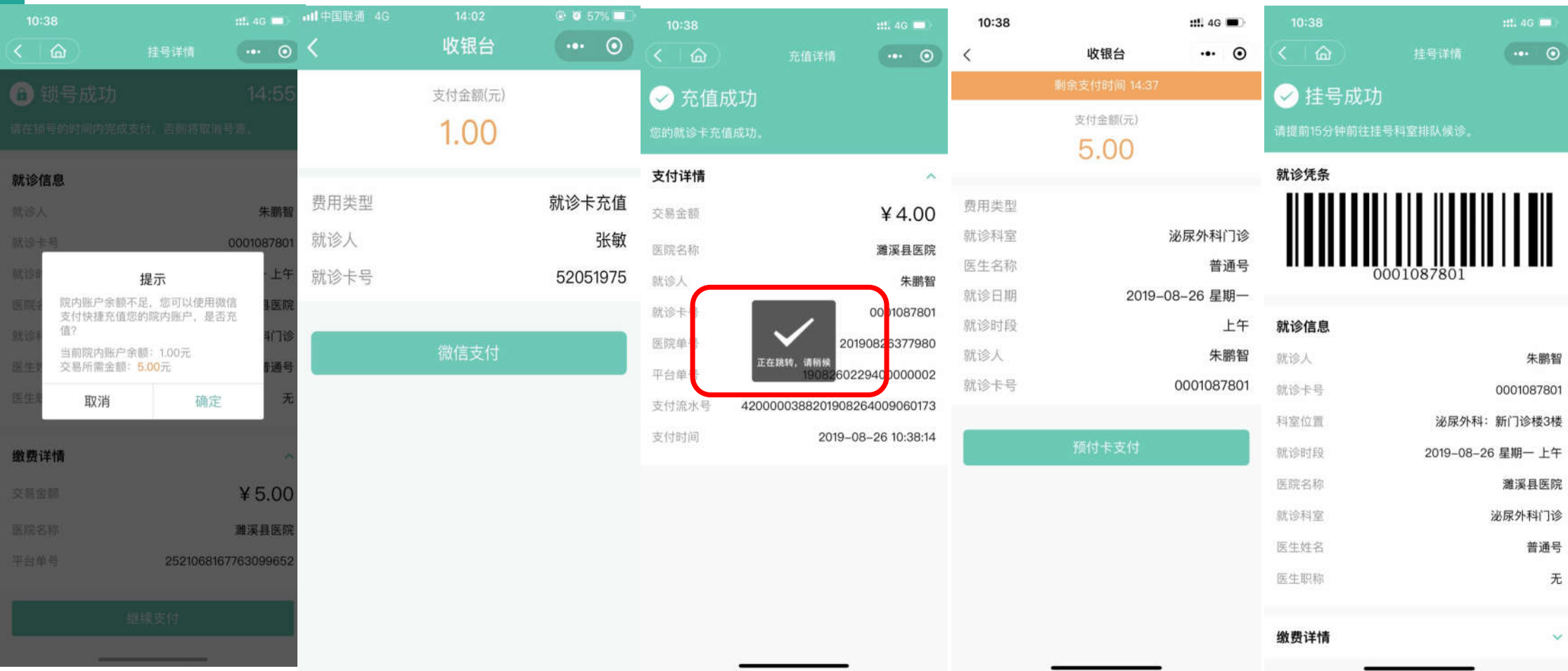

预约挂号

✓ 支持当日挂号和预约挂号



一、在【首页】选择【预约挂号】



二、选择就诊科室



三、选择对应就诊日期



四、选择就诊时间



预约挂号

✓ 预约挂号时不需要支付费用，在就诊当日到医院自助机付费取号后到诊室排队就诊；

预约挂号成功详情页

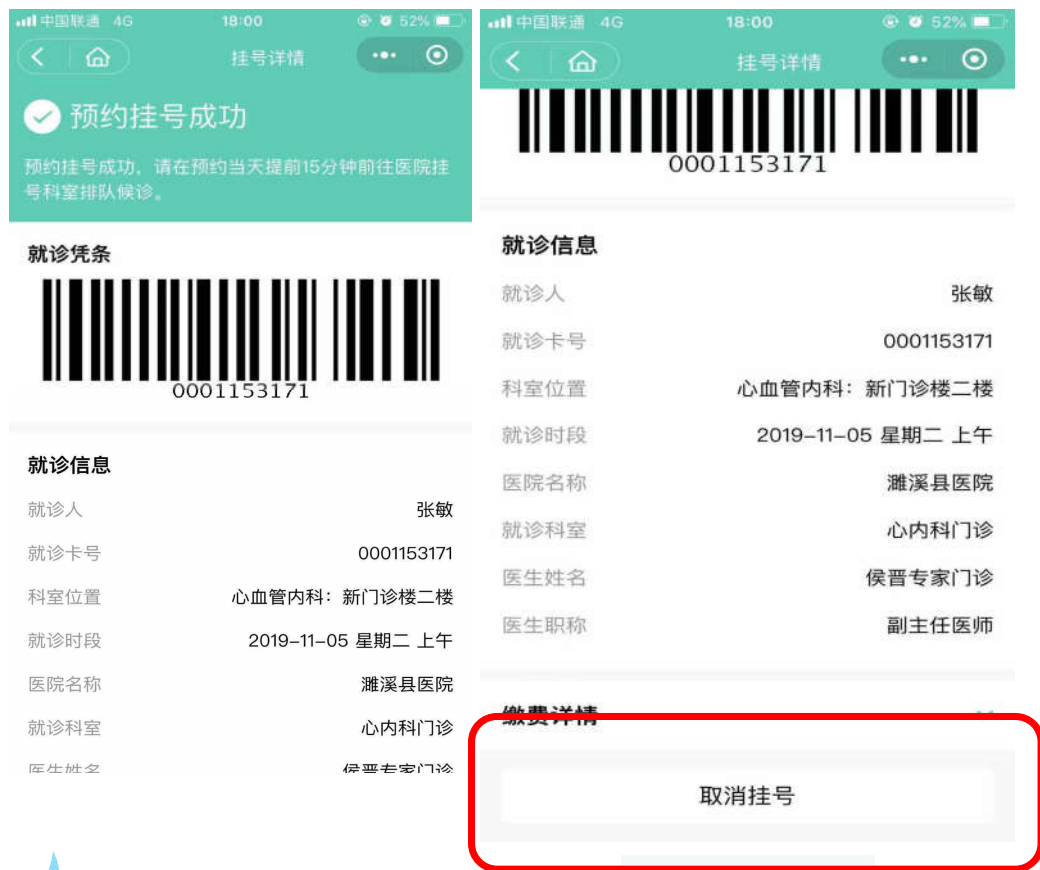

预约挂号可在就诊当日前一天24点前在线取消预约

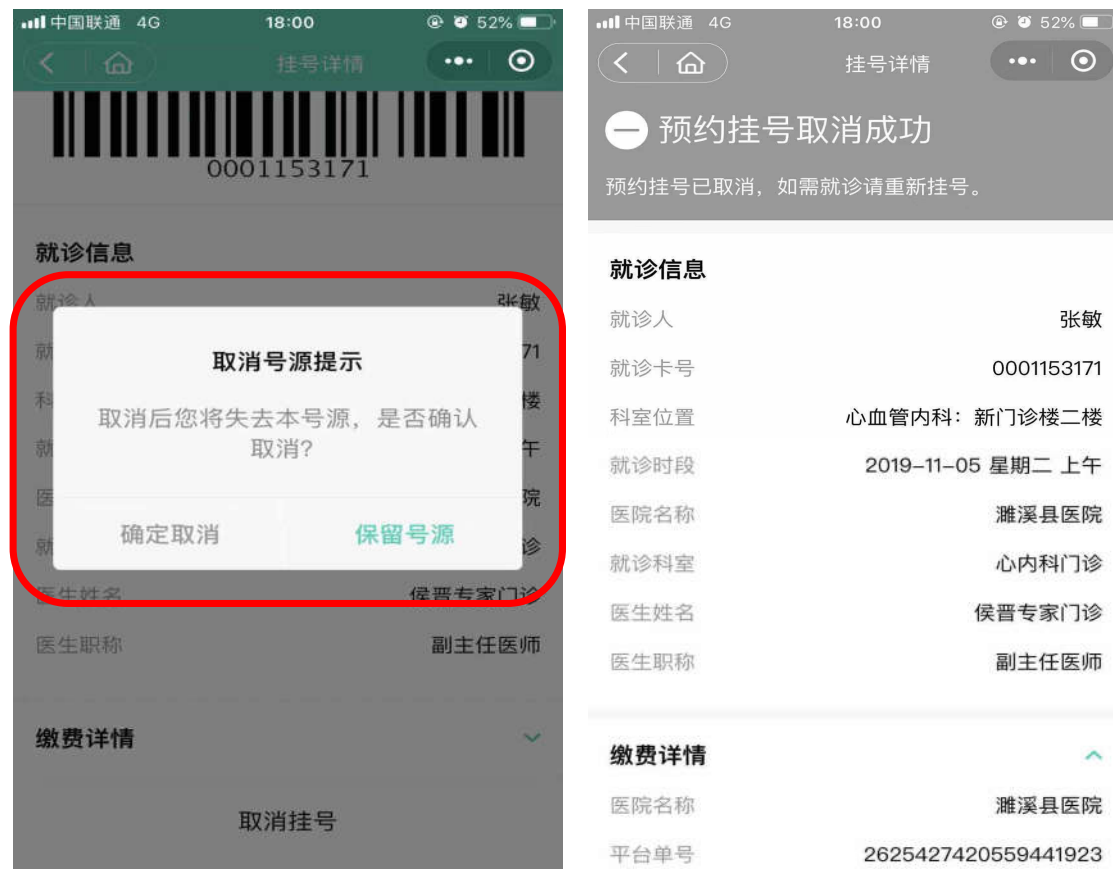

门诊缴费

一、在【首页】
选择【门诊缴费】



二、选择就诊人及缴
费项目



三、点击【去缴费】



四、就诊卡余额不足,
先充值



门诊缴费

门诊缴费完成后可以查看处方明细



只需携带就诊卡到药房报到排队
进行取药和执行检验项目即可

报告查询

- ✓ 支持检查、检验报告查询，线上报告保留时间为3年
- ✓ 提供文字版的报告情况

一、在【首页】选择【报告查询】



二、选择就诊人及对应的报告



三、查看报告详情



住院服务

- ✓ 支持线上住院缴费、住院人信息查询
- ✓ 初次使用需要绑定住院患者信息

一、在【首页】选择【住院服务】



二、选择对应的住院患者及服务项目



三、点击【押金补缴】进行充值



四、缴费成功



住院服务

- ✓ 支持线上住院缴费、住院人信息查询、住院日清单信息查询
- ✓ 支持押金补缴记录查询
- ✓ 初次使用需要绑定住院患者信息、最多可同时绑定10个患者信息

五、查询【住院日清单】



| 项目名称 | 单价(元) | 数量 | 金额(元) |
|-----------------------|--------|----|--------|
| 静脉采血 | 7.00 | 1 | 7.00 |
| 动脉采血 | 25.00 | 1 | 25.00 |
| ICU床旁快速血气分析 | 120.00 | 1 | 120.00 |
| 灭菌注射用水500ml | 1.49 | 2 | 2.98 |
| 注射用腺苷钴胺1.5mg | 34.09 | 1 | 34.09 |
| 钠钾镁钙葡萄糖注射液 | 22.43 | 2 | 44.86 |
| 复方氨基酸注射液(3AA) | 4.10 | 1 | 4.10 |
| 丙氨酰谷氨酰胺注射液 | 70.56 | 1 | 70.56 |
| 0.9%氯化钠注射液(直立软袋)100ml | 1.87 | 2 | 3.74 |



未绑定住院患者，住院服务只显示两个菜单